El Monstruo de Las Galletas

Revista menstrual del sur de Tenerife - 2ª Época - Julio 2025 - Nº 10



Si estás leyendo esto, los demás también.

¡ANÚNCIATE CON NOSOTROS!

Y miles de personas verán tu anuncio en el sur de Tenerife

Desde solo 10 euros



ANUNCIO	PRECIO
GUÍA COMERCIAL	10 €
1 MÓDULO	30 €
2 MÓDULOS	60 €
1/3 PÁGINA	120 €
1/2 PÁGINA	150 €
1 PÁGINA	300 €
CONTRAPORTADA	500 €

Edita y distribuye: Publicity
publicity556@gmail.com

Contratación de publicidad:
624 93 96 20

El estornino de Wolfgang Amadeus Mozart

El 27 de mayo de 1784, Mozart compró un estornino en Viena, que vivió con él durante tres años como mascota.

Mozart notó que el pájaro, por naturaleza, era muy bueno repitiendo las melodías que escuchaba incluso después de muy pocas repeticiones. Pero aún más sorprendente fue la habilidad del pajarito para insertar variaciones personales, y parece que Mozart disfrutó usando el estornino como apuntador y como una especie de instrumento de "ayuda creativa".

Un día el pájaro repitió las 17 notas de apertura del Concierto para piano n.o 17 en sol mayor, K. 453, que Mozart había compuesto, con algunas variantes, en particular insertando una coda en la última barra de la primera medida completa y cantando una G ♯ en lugar de una G natural en la medida siguiente.



Fue la versión de starling la que se convirtió en la versión definitiva del concierto de Mozart.

El 4 de junio de 1787, el estornino falleció. Para él, Mozart organizó un suntuoso funeral y un digno entierro en el jardín de su casa y dedicó un apasionado poema fúnebre a su amigo.

Pet's Home
La Casa de las Mascotas
Alimentación - Complementos
Moda - Peluquería
Calle Gorrión Nº57 Local 7 El Palm Mar (38632)
coqui408@hotmail.com
639 775 379 - 922 74 83 81

Pool Bar
Bar
Piscina
Terraza
Alondras Park
C/ Minerva - Costa del Silencio

Bar Cafetería JUVENTUD
Calle Fuerteventura, nº 108 - El Fraile

DOCUMENTO HISTÓRICO

Transcripción de un contrato de maestra en el año 1923.
(Actualmente con estas condiciones no tendríamos maestras.)

CONRATO DE MAESTRAS - 1923

Este es un documento entre la señorita ..... maestra y el Consejo de Educación de la Escuela ..... por el cual la señorita ..... acuerda impartir clases durante un periodo de ocho meses a partir del ..... de septiembre de 1923. El Consejo de Educación acuerda pagar a la señorita ..... la cantidad de setenta y cinco (75) pesetas mensuales.

La señorita ..... acuerda:

1.- No casarse. Este contrato queda automáticamente anulado y sin efecto si la maestra se casa.

2.- No andar en compañía de hombres.

3.- Estar en su casa entre las 8:00 de la tarde y las seis de la mañana, a menos que sea atender en función escolar.

4.- No pasearse por heladerías del centro de la ciudad.

5.- No abandonar la ciudad bajo ningún concepto sin permiso del presidente del Consejo de Delegados.

6.- No fumar cigarrillos. Este contrato quedará automáticamente anulado y sin efecto si se encontrara a la maestra fumando.

7.- No beber cerveza, vino ni whisky. Este contrato quedará automáticamente anulado y sin efecto si se encontrara a la maestra bebiendo cerveza, vino o whisky.

8.- No viajar en coche o automóvil con ningún hombre excepto su hermano o su padre.

9.-No vestir ropas de colores brillantes.

10.- No teñirse el pelo.

11.- Usar al menos dos enaguas.

12.- No usar vestidos que queden a más de cinco centímetros por encima de los tobillos.

13.- Mantener limpia el aula.

a) Barrer el suelo al menos una vez al día.

b) Fregar el suelo del aula al menos una vez por semana con agua caliente.

c) Limpiar la pizarra al menos una vez al día.

d) Encender el fuego a las 7:00, de modo que la habitación esté caliente a las 8:00, cuando lleguen los niños.

14.- No usar polvos faciales, no maquillarse ni pintarse los labios.

Esto solo lo arregla la suegra

La señora llega a casa de su hija y encuentra a su yerno furioso preparando una maleta.

– ¿Qué pasa?- pregunta ella.

– ¿Que qué pasa? ¡Le voy a decir exactamente lo que pasa, señora! Le mandé un e-mail a Catalina diciéndole que hoy regresaba a casa de mi viaje de trabajo. Llegué a casa y ¿puede adivinar lo que me encontré?… A mi esposa, sí, ¡su hija!, con un hombre desnudo en nuestra cama. Este es el fin de nuestro matrimonio. ¡Yo me largo de aquí para siempre!

– ¡Cálmate! – Dice la suegra. – Hay algo que no me cuadra. Catalina nunca haría una cosa de esas. Yo la crie y la conozco bien. Espera un momento mientras yo averiguo qué fue lo que pasó.

Un momento después, ve regresar a la suegra con una sonrisa enorme.

– Ya ves, te dije que tenía que haber una explicación lógica y la hay, lo que pasa es que ¡Catalina no recibió tu email!







Cafetería Mencey
Av. Príncipe Felipe - Las Galletas

mestizo
CAFÉ·BAR
Juan Reverón Sierra - Los Cristianos



Un bilbaíno ante el espejo

Un bilbaíno por la mañana, está en su habitación mirándose al espejo:

-Joder, pero mira que soy guapo, fíjate que brazos y que cara.

Madre mía, si es que soy perfecto, ostia, y encimade Bilbao.

Entra la madre a la habitación en ese momento y le dice:

- Patxi, tengo que decirte algo sobre tu hermana. Ha decidido hacerse monja.

Cierra la madre la puerta y Patxi ojiplático se da la vuelta, se mira de nuevo al espejo y dice:

- ¡¡Joder!! Guapo, de Bilbao y además "cuñao" de Dios. ¡¡Esto es la ostia!!



Sin un manitas en casa...

La esposa le dice a su marido:

- ¿Por qué no arreglas la luz del pasillo?

El marido contesta:

- ¡Pero… si yo no soy electricista!

- ¿Por qué no arreglas el mueble de la cocina?

- ¡Pero… si yo no soy carpintero!

Un día llega el esposo y ve que la luz y el mueble están arreglados y el esposo le pregunta:

- ¿Cómo has arreglado todo?

- Vino el nuevo vecino y lo arregló todo.

- ¿Y te cobró algo?

Bueno, me dio a elegir entre hacerle una tarta o acostarme con él.

- ¿Y de qué le hiciste la tarta?

- Pero que dices… ¡si yo no soy pastelera!





La noria de la corrupción



ARTE EN CAMISETA

Descubre el Colorido del Arte Brasileño con Salinas Visual Art







Salinas Visual Art es el nombre artístico de Pedro Salinas Lloret, nacido en1961 en Sao Paulo, Brasil y que actualmente reside en Cubelles (Barcelona) es un pintor autodidacta de clara vocación artística desde su infancia, que se autodefine como pintor que expresa su arte a través del colorido de sus trabajos siendo fiel reflejo de las obras artísticas de diversos pintores brasileños.

Realiza obras de temáticas diversas, paisajísticas, figurativas y actualmente se está iniciando en el abstracto figurativo, pero siempre manteniendo su sello artístico único, dentro del colorido inconfundible del arte brasileño.

Aunque empezó pintando con óleo sobre lienzo, actualmente utiliza pintura acrílica en sus obras, consiguiendo transmitir su con expresividad, la diversidad, la cultura, las tradiciones y la historia de Brasil por medio de su brillante colorido.

Son esos colores vibrantes y su forma de representar la naturaleza y los paisajes brasileños capturan la atención del espectador y transmiten una energía única.

Su vocación artística fue recompensada con el tiempo con la oportunidad de poder participar y dar a conocer sus obras por medio de varias asociaciones artísticas participando en exposiciones a nivel provincial, nacional e internacional. Sus obras se pueden ver en Facebook e Instagram.

ARTE EN CAMISETA

Jesus Alberto Azcuy Collado, un pintor con raíces







Jesus Alberto Azcuy Collado es un pintor autodidacta sin estudios académicos en esa área y sus estudios se desarrollaron en otra carrera para facilitar su estado económico debido a la situación que existía y existe en su país.

Cubano nacido en Pinar del Rio en 1973, siempre ha sido creativo y creatividad generó en el la capacidad de comunicación a través de la pintura y como artista encuentra inspiración en cada luz que atraviesa una ventana, en las arrugas de una mano que cuenta una historia… Incluso en los días mas oscuros su mente sigue soñando, explorado firmas, colores y palabras para expresar lo que no puede ser dicho de otra manera. Sus obras son mucho más que una corriente creativa, son un testimonio vivo de la capacidad de su gente para reinventarse, contar sus historias y transformar su realidad.

Como artista no solo rescata las tradiciones, sino que también las desafía y mezcla con nuevas ideas, creando un puente entre lo que fue, lo que es y lo que podría ser.

En cada rincón puede percibir la pulsante energía de una cultura rica y diversa, a la vez reflejo de identidad nacional, vehículo para la crítica social y la construcción de sentido en un contexto donde la creatividad artística ha tenido que superar desafíos significativos.

Utiliza su trabajo para cuestionar las narrativas oficiales y explorar temas tabúes como las convenciones políticas, identidad y memoria histórica. La capacidad del arte para transmitir experiencias humanas universales ha sido molde para la resistencia y herramienta en la construcción de sentido al interior de un mundo donde la autonomía a menudo se siente como un lujo, porque a pesar de la riqueza del arte cubano sus exponentes enfrentan restricciones significativas.

ARTE EN CAMISETA

Performance de Brisa Hoitsma y sus "Mandalas de la Memoria





Con motivo de la inauguración de proyecto "Arte en Camiseta", el pasado día 26 de mayo se celebró una performance en el Bar Calabärdo de Costa del Silencio a cargo de la artista Brisa Hoitsma, que se encargó de presentar las obras con las que participa con el título "Mandalas de la Memoria.

La intervención artística consistió en realizar un desfile en el que se combinaron los lienzos de los cuadros originales y sus reproducciones en camiseta, consiguiendo que lo que habitualmente es una exposición estática se convirtiese en una exposición viviente, con las obras interactuando con el público.

El evento también contó con la participación de la poeta Anna Celeste Sarbone, presentando su poemario sobre la maternidad "Tiempo sin tiempo".

También se realizó el sorteo de una obra de la artista y se vendieron camisetas con reproducciones de las obras de la performance.

Felicitamos a la artista por su innovadora iniciativa y por el éxito conseguido.





calabärdo

Calle Hércules, 1 - Costa del Silencio

El Tiempo sin tiempo de Anna Celeste Nardone

El pasado 26 de mayo, en el bar Calabärdo de Costa del Silencio, se presentó “Tiempo sin tiempo”, un poemario en el que la autora, Anna Celeste Nardone, desea sacar a la luz todos los matices que caracterizan la maternidad, desde los más cálidos hasta los más sombríos y oscuros.

Se creo un ambiente muy lindo y emotivo gracias a una poetisa que sin miedo de desnudar su alma nos deleito con su hermosa sinceridad. En sus poesías aflora el amor incondicional y la ternura desmedida tan propios del estereotipo de la madre, pero también se revelan otras emociones que, en muchos casos, suelen ocultarse: la culpabilidad y la rabia, la soledad y la frustración. En algunos textos, la autora profundiza también en la conexión entre la maternidad y la naturaleza en su faceta de madre.



El Pescaito
922 74 83 47
Lunes y Martes cerrado
Calle Gorrión, 57 - El Palm-Mar

Ya Estás
MINI RESTAURANTE - BAR & CAFÉ
Calle La Arena, 24 - Las Galletas

Tasca
EL LAGAR II
C/ Evaristo Gómez González, 3 - El Médano

Cambio de modelo de gestión empresarial

Una empresa entendió que había llegado el momento de cambiar el estilo de gestión y contrató un nuevo gerente general. El nuevo gerente vino con la determinación de hacer cambios y volver a la empresa más productiva.

El primer día, acompañado por sus principales colaboradores, hizo una inspección en la empresa.

En la planta todos estaban trabajando, pero un muchacho estaba recostado contra la pared con las manos en los bolsillos. Viendo una buena oportunidad para dejar bien clara su filosofía de trabajo, el nuevo gerente le preguntó al joven:

-¿Cuánto gana usted por mes?

- Novecientos euros, señor, ¿por qué? - respondió el muchacho sin saber de qué se trataba.

El gerente sacó 900€ del bolsillo y se



los entregó al joven, diciendo:

- Aquí está el sueldo de este mes. ahora desaparezca y ¡no vuelva nunca más!

- El joven guardó el dinero y se fue, de acuerdo a las órdenes recibidas.

El gerente entonces, orgulloso, pregunta a un grupo de operarios:

- ¿Alguno de ustedes puede decirme qué hacía ese joven?

- Si, señor - respondieron atónitos los operarios - Vino a entregar una pizza...

Moraleja:

Hay personas que tienen tantas ganas de mandar, que se olvidan de pensar.





Boicot en Europa a Coca-Cola, McDonalds, Pepsi y otras empresas de Estados Unidos

La llegada de Donald Trump a la Casa Blanca abrió un agitado capítulo en las relaciones comerciales a nivel internacional. El presidente de Estados Unidos pretende recuperar las riendas del comercio mundial a base de imponer aranceles abusivos a los productos de todos y cada uno de sus competidores. Esta dinámica ha detonado una campaña de boicot a los productos norteamericanos en varios países.

Canadá y México ya impulsaron el veto a comprar bienes procedentes de su país vecino, siendo esta una de las causas del desplome del PIB de Estados Unidos posterior al nombramiento de Trump como presidente. Ahora, con el anuncio de nuevos aranceles a la Unión Europea, varios países del viejo continente están promoviendo el boicot a productos norteamericanos.

A la guerra comercial hay que sumar otros movimientos de Trump, como su empeño en anexionarse la isla de Groenlandia. En respuesta al conflicto, la población de Dinamarca está abrazando el 'antiamericanismo', promoviendo marcas nacionales como alternativas a Coca-Cola o Kellogg's. Del mismo modo, Francia ha activado el "proteccionismo gastronómico, alentando a comprar sus vinos y quesos frente a los procedentes de California.

Otras iniciativas, como la retirada de productos de Pepsi o Starbucks de las



instalaciones de universidades y ayuntamientos de países europeos, dejan claro que la guerra comercial se libra a todos los niveles entre Estados Unidos y Europa. Algunas de las marcas de alimentación afectadas incluyen Heinz, Starbucks, Kellogg´s, Coca-Cola y Pepsi, las principales competidoras en el mundo de las bebidas gaseosas, además de otras como McDonald's, cadena de comida rápida presente en más de 100 países, . El boicot atañe a importantes empresas como Apple, Intel ,Tesla Ford, General Motors, Levi's, Walmart. Nike podría ver peligrar su dominio ya que cuenta con supermercados en países como China o México. Las plataformas de streaming, también se podrían ver afectadas por este boicot, con empresas estadounidenses como Disney o Netflix.

TodoSol Canarias
— INSTALACIONES FOTOVOLTAICAS —
692971660



- Hay un ambiente en casa, que es ya insoportable.
Ya todo es tensión, gritos, saltar por cualquier cosa…
- ¿Cuántos sois?

- ¿Cómo describiría su vida sexual?
- Cómo una cena romántica.
- ¿Perfecta?
- No, a dos velas.

Un torero en la noche de bodas:
- María, yo no sabía que tu no eras virgen.
- Ni yo que te faltara un huevo.
- ¡Oye, que lo mío fue en una corrida!

- Ayer se me fue el baifo y después de poner a mi mujer mirando pa La Gomera, le di 50 euros.
- ¿Se quedaría toda loca?
- ¡¡Loco me quedé yo, que me devolvió 20 euros!!

- Mi hijo es un cielo, estudia, trabaja…
- Pues el mío es un sol. Sale y se pone, sale y se pone…

En clase de medicina, pregunta el profesor:
- ¿Quién puede decirme cual es el órgano del cuerpo que puede agrandarse 9 veces su tamaño?
Toda la clase se queda en silencio y una chica tímidamente levanta la mano y dice:
- El pene.
Y el profesor responde:
- No, hijita… es la pupila, pero felicite a su novio de mi parte

Están dos amigos en laplaza del pueblo:
- ¿Ves esas cinco tías de ahí?
- Sí, las veo.
- Pues me las "tiré" a las cinco.
- Jo, entre tu y tu mujer os habéis "tirado" a todo el pueblo.



Una noche con actitud

Lo hemos pasado como los indios muy salvajes, botando con la música de dos bandas tremendas.

El rock´n´roll & Punk no ha muerto. Si te parece demasiado ruido , a lo mejor el que está muerto eres tú . Sobredosis de rock ´n´ roll en Salvaje La Tejita con las Bandas : Mar de Leva y su potente ritmo de melodías al más puro estilo ochentero, fundados en 2023 Allá en "El Pozuelo" con músicos ya consagrados de la escena tinerfeña.

Realmente nos sorprendieron y mucho las chicas teloneras del Grupo Sorpresa banda con grandes dosis de Rebeldía, ironía, contra cultura y mucho de tirar pá lante de este trio formado por Lili a la guitarra, Peña en la batería y Eva con el bajo.

Crónica y fotografías:
Txema Ramírez





Coyote Bar
Tenerife
CC Tenbel - Costa del Silencio

Mis Machanguitos®
Los Sábados y Domingos en
Pelícano
Calle Hércules, nº 15
Costa del Silencio

Muere el guionista de Hulk por no poder pagar los gastos médicos

El guionista y creador de cómics estadounidense Peter David, conocido por su participación en El Increíble Hulk, falleció a los 68 años tras una serie de complicaciones de salud que arrastraba desde años atrás.

El entorno de David (natural de Maryland) se vio obligado a abrir una recaudación de fondos en la aplicación Gofundme después de que meses atrás el programa de saludpública estadounidense, Medicaid, se negara a seguir costeando sus gastos médicos, derivados de un infarto cerebral que sufrió en 2012 y que le provocaron problemas renales e infartos.

Por suerte, en España existe un servicio de salud pública que no permite lo de EEUU, donde si no tienes dinero te mueres sin remedio y sin atención médica.



Ristorante
la karina
Pizzeria · Steak House

Avda. Rafael Puig, Local 12,
Bajos H* Sol Tenerife
Las Américas - Tel.:922 795 272

Apto Andorra, CC Caribe
Local 7 (Beside Hotel Vulcano)
Las Américas - 922 750 599


TIRIRIRI! TIRIRIRI!
Si es para mi , no estoy en casa
El está en casa
Que fue lo que te dije?
Era para mi
AH...
!


SuperDino
Lavanderia Autoservicio
Laundry
Tasca
MULTI BAZAR CENTI
Restaurante
Tasca ISA
Centro Comercial Chaparral - Costa del Silencio

El Monstruo recomienda

Minimarket LA VICTORIA

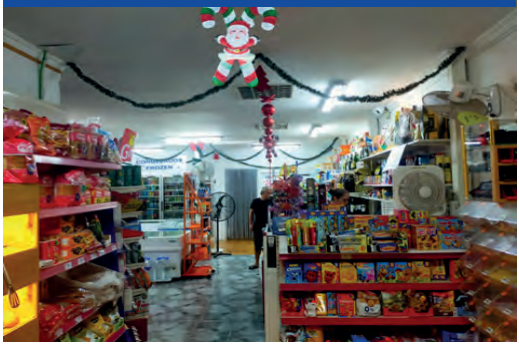

Minimartket La Victoria es un super donde te ofrecen casi de todo. Tienen alimentación, fruta, verdura, bebidas, café, etc… y además tienen servicio de máquinas vending 24 horas todos los días. Además de la variedad de mercancía, también destaca por la calidad de sus productos y por el amable trato y su buena atención a los clientes. Está en la Avda. J.A. Tavio de Costa del Silencio y está abierto de lunes a sábado de 8 a 21 horas. También funciona como punto de recogida de paquetes de GLS.

Café CALIMA



El Café Calima es un local situado frente a la playa de El Médano y de Montaña Roja. Muy buena relación calidad-precio y excelente servicio. Los camareros son como de la familia el trato es excelente, así como el ambiente y la buena onda. Comida, cocteles muy bien presentados y brunch muy buenos por las mañanas. Artena, Marcos, Manuela... un equipo de 10 que te hacen pasar siempre momentos inolvidables. Un buen lugar al lado del mar para tomarte algo fresquito y disfrutar de la vista.

Mesón
O PAZO
ESPECIALIDAD EN COCINA GALLEGA
LACÓN CON GRELOS
DOMINGOS COCIDO
Av. Salazar Glez, nº 46 - Las Galletas

CASA MARY


Ctra. Gral. La Estrella - Las Galletas

El Monstruo recomienda

TODOSOL CANARIAS



Todosol Canarias, es una empresa de Energías Renovables ubicada en el sur de Tenerife que se dedican a realizar instalaciones de placas solares. Ofrecen un servicio con gran profesionalidad y disponen de un gran equipo que lo gestiona todo en tiempo y forma, desde el asesoramiento inicial hasta la instalación, incluyendo también la legalización y la tramitación de las subvenciones.

La empresa perfecta si lo que necesitas es iluminar tu hogar sin complicaciones con eficacia y tranquilidad.

Pizzería BURLAMACCO



Si entras a Las Galletas por la carretera de Las Rosas encontrarás la Pizzería Burlamacco, un local en el que se pueden degustar auténticos platos italianos. Tanto la pasta como la pizza son frescas y elaboradas por ellos mismos y están deliciosas.

El trato del personal es muy amable y te hacen sentir muy bien atendido en un ambiente muy tranquilo y familiar, con una buena relación calidad-precio donde poder disfrutar de verdaderos sabores italianos.

Un lugar 100% recomendable.

SHIATSU FREQUENCY

Clínica de Shiatsu
Masaje tradicional de Shiatsu
Diagnostico energético con biotensor
Osteopatía estructural - Copetización
Masaje Sueco (descontracturante)
Moxibustión - Test Kinesiólogo
Consejos Holísticos



(+34) 643 96 22 05
www.shiatsufrecuency.com
www.lifewave.com/paololupo
Av. José Antonio Tavio, 10
Esc. 2 - planta 1 - pta 6 - Costa del Silencio

BARBERSHOP
ALQUIMIA
665 89 26 40
C.C. Ten-Bel – Local 25

TOLDERAS DE CAMIONES Y TAPIZADO DE BUSES SEGÚN NORMATIVA EUROPEA EN-12641-2













- Realizamos Tolderas tipo ACORDEON plegables.

A partir de 6 mts largo hasta 11 mts - Lonas PVC Ignífugas - Gramaje de 600 a 1.200 - No llevan tornillería en lo alto para evitar roturas en lonas - se instalan con KEVLAR de ARAMIDA dándole firmeza máxima para los pliegues evitando roturas´- Zonas bajas sobre rieles - 1.800 de Gramaje - Se confeccionan y se instalan.

- Realizamos Tolderas extensibles de 9.50 mts a 14 de largo.

Lonas PVC para techos de camiones - Gramaje de 600 a 1.800 - IGNIFUGAS - Se efectúan de 2 a 3 falsas de posición para introducir cinchas para tensión de lona alta en techo - Todo el proceso es soldadura y laterales altos en 1.200 de Gramaje para evitar roturas y sobre tornillería alta 1.800 de Gramaje.

- Se confeccionan, rotulan, dibujan y se instalan lados extensibles de tolderas de 14 mts de largas - Lonas PVC gramajes de 900 a 1.800 con refuerzos - Cinchas interiores verticales y horizontales con soldaduras en lonas Ignífugas.

- Instalamos y reparamos ruedas de desplazamiento sobre rieles.

- Instalamos cierres de presión.

- Todas las tolderas laterales se realizan con bandas a ambos lados según normativa de señalización.

- Rotulamos y Dibujamos Publicidad.

- Disponemos de baberos para zona alta colores Gris y Negro.

- También reparamos barras altas en mal estado, incluyendo moquetas gruesas para no deteriorar lonas debido a los balanceos de las planchas.

- Todos los trabajos se realizan según Normativa

643 81 77 45 - TENERIFE - CANARIAS



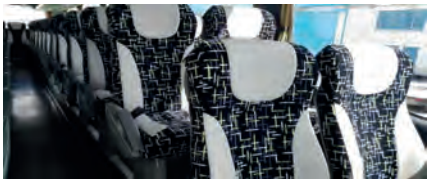



La Tienda del Monstruo

-Camisetas personalizadas-



¡¡SE ME VA EL BAIFO!!
Negra - Todas las tallas - 15€



¡¡MANDESE A MUDAR!!
Negra - Todas las tallas - 15€



MONSTRUITO PARALELAS
Negra - Todas las tallas - 15€



¡¡YA ME RISQUÉ LA PERRA!!
Negra - Todas las tallas - 15€



¡¡ÉCHESE PALLÁ POLLABOBA!!
Negra - Todas las tallas - 15€



TE LO JURO MI AMOR...
Blanca - Todas las tallas - 15€

PERSONALIZA TU CAMISETA DESDE

Desde **5€**



624 93 96 20 - publicity@gmail.com

Un avión español se estrella en Turquía por tercera vez en lo que va de año

La caída de la aeronave CN-235 causa la muerte de tres técnicos españoles

Un hombre fue multado debido a que la sombra de su coche se hallaba en el estacionamiento para discapacitados

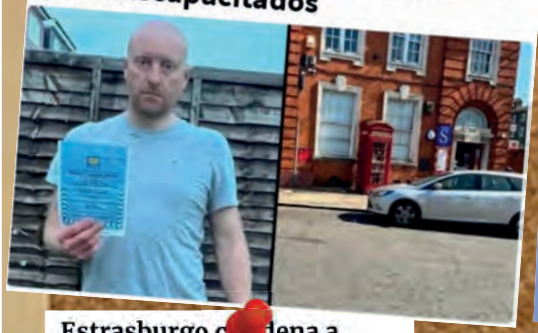

Muere golpeada por un excremento canino

VISBY, Suecia. – Una anciana murió la pasada semana golpeada por los excrementos de un perro san bernardo, que estaba haciendo sus necesidades en el tejado de una casa. Al parecer, la muerte se produjo porque las heces se congelaron durante la caída y golpearon a la mujer en la cabeza. Los herederos de la malograda han denunciado al dueño.

Tiran Cadáver Muerto ya Fallecido de un Dijunto

Estrasburgo condena a España por vulnerar la libertad de expresión de dos jóvenes que quemaron fotos de los reyes

El Tribunal Europeo de Derechos Humanos estima que la quema de fotografías de los monarcas fue un acto de legítima "crítica política". Condena a España a reintegrar los 2.700 euros de multa que impuso y a indemnizarlos con 9.000 euros.

LOS FANATICOS DEL SI Y DE PINOCHET OLVIDAN QUE EL 5 DE OCTUBRE...

¡CORRIO SOLO Y LLEGO SEGUNDO!

■ "¿Qué le queda a ese hombre? Pescar su maleta nomás e irse...", contestó el candidato a la revista "Qué Pasa", en noviembre del 87, cuando se le preguntó qué haría si triunfara el NO (Pag. 24)

La NASA pide a los extraterrestres que dejen de tirar piedras a los murcianos

MURCIA AMENAZA CON INICIAR LA PRIMERA GUERRA ESPACIAL

Publicado por Xavi Puig el 13 de noviembre, 2015 | 30



Fallece por segundo día consecutivo una mujer de 103 años

Roba un banco durante la primera cita con su pareja de Tinder y la obliga a conducir durante la huida

El diputado de Turismo vuelve al trabajo tras morir casi ahogado

UN ECUATORIANO VIOLA SIN QUERER A UNA NUDISTA



La autopsia confirma al 100% la muerte de [redacted]

Solo hay 57 países en el mundo sin gallegos

Un hombre de 235 kilos fue obligado a pagar por dos asientos y, cuando subió al avión, se enteró de que estaban en filas separadas

el informador

GENTE RARA

Estaba enamorado de una compañer de trabajo y eyaculaba en su café

El fiscal dice que un hombre pegó a otro "porque le llamó Melendi"

SANIDAD

El PSPV pide que se garantice el aborto a los doce meses

El grupo socialista presentó ayer una proposición no de ley

Una ventosidad provoca una pelea que acaba con un herido en Palma

La discusión, en la que se utilizó un cuchillo, ocurrió en Son Dameto y hubo dos detenidos

Una nutria destrozó la casa de vacaciones de una pareja, vomitó en la alfombra y se durmió en su cama

"El gato estaba muy asustado, pero agradecemos que no se hayan encontrado, ya que ello podría haber terminado muy mal".

EN COIA, VIGO

Detenido por pinchar las ruedas a 70 coches porque "hay poco aire en el mundo"

La Policía Nacional de Vigo ha detendio en Coia a un joven de 20 años por pinchar las ruedas de hasta 70 vehículos de la localidad. Al ser preguntado por las motivaciones de los daños, el detenido contestó que "hay poco aire en el mundo y las ruedas tienen mucho".

La Fauna del Sur



La Fauna del Sur



















La Fauna del Sur



















La Fauna del Sur



ATENCIÓN
Estafa en el aparcamiento

Es una estafa que están realizando estos días en toda España y en la que está cayendo mucha gente, entre ellos yo, como un gilipollas. La hacen en el estacionamiento de los Grandes Supermercados: Dia y Carrefour.

Así es como actúan: dos chicas onda promotoras de entre 23 y 25 años se acercan al auto mientras estas guardando tus compras en el coche y empiezan a limpiarte el parabrisas. Cuando al final para darles las gracias, intentas darles una propina, ellas no aceptan y piden a cambio que las lleves a otro Supermercado cercano. Si aceptas suben y se sientan en el asiento de atrás. Mientras conduces empiezan entre ellas a hacer juegos lésbicos muy calientes.



Cuando llegas al estacionamiento delotro Super, una de ellas, haciéndose la agradecida, se sube en el asiento de adelante y te practica sexo oral, mientras la otra sin darte cuenta te roba la bolsa de la compra.

Con este ingenioso sistema me robaron las compras: el martes, el miércoles, dos veces el jueves, tres el viernes y otra vez el sábado, y probablemente también mañana por la mañana y por la tarde.

TENGAN CUIDADO.

Un abrazo, me voy para Carrefour

Restaurante El Bichero



C/ María del Carmen García - Las Galletas

Dactah Chando

El chicharrero Dactah Chando es uno de los mas importantes exponentes del dancehall canario. Sus conciertos y sus discos le han llevado a ganarse el respeto de un público muy exigente con este género musical.

Tras pisar numerosos países europeos y americanos, el artista sacó su primer disco en 2011 bajo el título 'Clara' con el sello Achinech Productions, y hasta ahora son ya 10 albunes en total.

Es un artista con gran proyección internacional que hace música de cultura y raíces, con influencias mundiales, que traspasan las barreras del pequeño archipiélago canario para llegar a cualquier lado del mundo.

La música de DC es reconocida por los más importantes medios especializados, tanto de dentro como de fuera dentro del territorio nacional, sellos y críticos, desde Europa hasta América.









Tres perros de visita en el veterinario

Estaban tres perros esperando en el veterinario, un gran danés, un labrador y un pastor alemán. El pastor alemán le dice al labrador:
- ¿Por qué te trajeron?
El labrador dice:
- Tengo un problema, orino en todos lados, en la casa, en el jardín, y cuando le oriné la cama a mi dueño, me trajeron.
- ¿Y que te van a hacer?
- Me van a esterilizar, me cortarán los testículos.
Los perros estaban horrorizados.
El pastor alemán, dice:
- Yo tengo afán por hacer pozos, escarbo en el jardín, en las macetas y cuando hice un hoyo en el sillón preferido de mi dueño me trajeron.
- ¿Que te van a hacer?
- Lo mismo, también me cortarán los testículos.



El gran danés, dice:
- Yo tengo impulsos sexuales, me monto a las perras, los perros, gallinas, ovejas, y ayer estaba mi dueño, que salía del baño, desnudo, se agachó para secarse y me subí encima. Él gritaba y lloraba. Y hoy me trajeron.
- Y a ti ¿Qué te van a hacer?
- Me van a cortar las uñas.





Historias de los cubanos

En 1959, te mataron amigos y familiares y tuviste que huir.
En 1960, siguieron robándoselo todo y tuviste que huir.
En 1968, prohibieron la propiedad privada y tuviste que huir.
Entre 1960 y 1979, no podías contactar a tus familiares, mandarles una carta, hablar por teléfono con ellos ni visitarlos en Cuba.
Entre 1960 y 1990, cada vez que te ibas, te lo inventariaban todo y no podías llevarte nada.
En 1980, te tiraron huevos, te atacaron con palos y piedras porque decidiste huir.
En 1990, el régimen te robó todas tus pertenencias de valor y recuerdos familiares en la Casa del Oro y la Plata.
En 1994, el hambre y la miseria llegaron a un punto irreversible y tuviste que huir.
Entre 1996 y 2025, el pueblo cubano se ha seguido desangrando, extinguiendo, muriendo y huyendo. Pero también te olvidaste de las restricciones castristas para entrar a tu país durante casi 20 años hasta 1979.
Y volviste. Pusiste a un lado el olor de los huevos y el dolor de las piedras y los palos de 1980.
Y volviste. Se te olvidaron las muertes en el estrecho de la Florida en el Maleconazo de 1994.
Y volviste. Lo sigues haciendo, con todo tu derecho, pero al son y al ritmo que te impongan los mismos que te obligaron a irte.
Ellos lo saben, han perfeccionado ese arte durante décadas porque han hecho del cubano un alambre irrompible. Maltratado, virado, retorcido, dejado a la intemperie, pisoteado, olvidado, humillado... pero irrompible, al que siempre le cae un peso más, una carga más, un doblez más. Y lo aguanta. No es tanto que ellos sean hijos de ..... , que lo son. Es que nosotros, por la familia o por la nostalgia, hemos fundado, sin quererlo, la República de la Desvergüenza. El cubano lo aguanta todo. Cárcel, fusilamientos, paredones. Cambio de billete, expropiaciones, robos. Restricciones bancarias, apagones, hambre. Expulsiones, campos de concentración. Adoctrinamiento, escasez, burlas. Ellos lo saben. Lo han intentado todo. Y tú también, que lo has aguantado todo. El primer paso no es inmolarse, ni el segundo tampoco. Pero se empieza por reconocer quiénes somos, quiénes hemos dejado de ser y quiénes jamás volveremos a ser.



Made in Cuba - 42 x 48 cm - Óleo sobre lienzo
Autor: Jesús Alberto Azcuy Collado

Jesús Alberto Azcuy Collado

Siam Park se ahoga en su propia ola

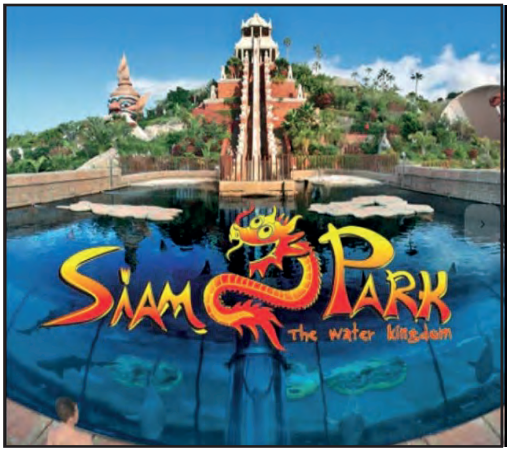

El Siam Park de Tenerife, aclamado durante años como el mejor parque acuático del mundo, ha caído estrepitosamente en el ranking de la reputación turística global. Según un estudio de la empresa Radical Storage, basado en más de 95.000 opiniones de viajeros, el parque se posiciona como la tercera atracción más decepcionante del planeta, con un 31,2% de críticas negativas.

Las quejas más recurrentes apuntan a la falta de atención por parte del personal y a serias deficiencias en accesibilidad. Visitantes con movilidad reducida y personas con sobrepeso han denunciado sentirse avergonzados y maltratados durante su estancia en el parque. Además, hay testimonios de clientes que, tras pagar por servicios premium como villas privadas, vieron que ya no había disponibles y no les hicieron reembolso alguno.

La limpieza del parque y la higiene del agua también son motivo de crítica para los usuarios (la gran mayoría británicos) que expresan su opinión sobre el recinto en una de las páginas de reseñas más conocidas de internet. Una usuaria llegó incluso a denunciar la presencia de restos fecales en varias zonas del parque.





ETNIE

BAR AND GRILL



ICE CREAM

El restaurante ETNIE, situado frente al nuevo Superdino de Costa del Silencio, es un local con ambiente moderno que ofrece los mejores platos de muchos países del mundo, todo casero y de primerísima calidad.

- Gyros griego con pita casera, carne verduras y salsa Tsatziki
- Mussaka griega
- Burrata italiana
- Pastrami rumana
- Raviolis rusos
- Hamburguesas
- Helados caseros



Av. José Antonio Tavio, 7 - Costa del Silencio - 643 47 90 80

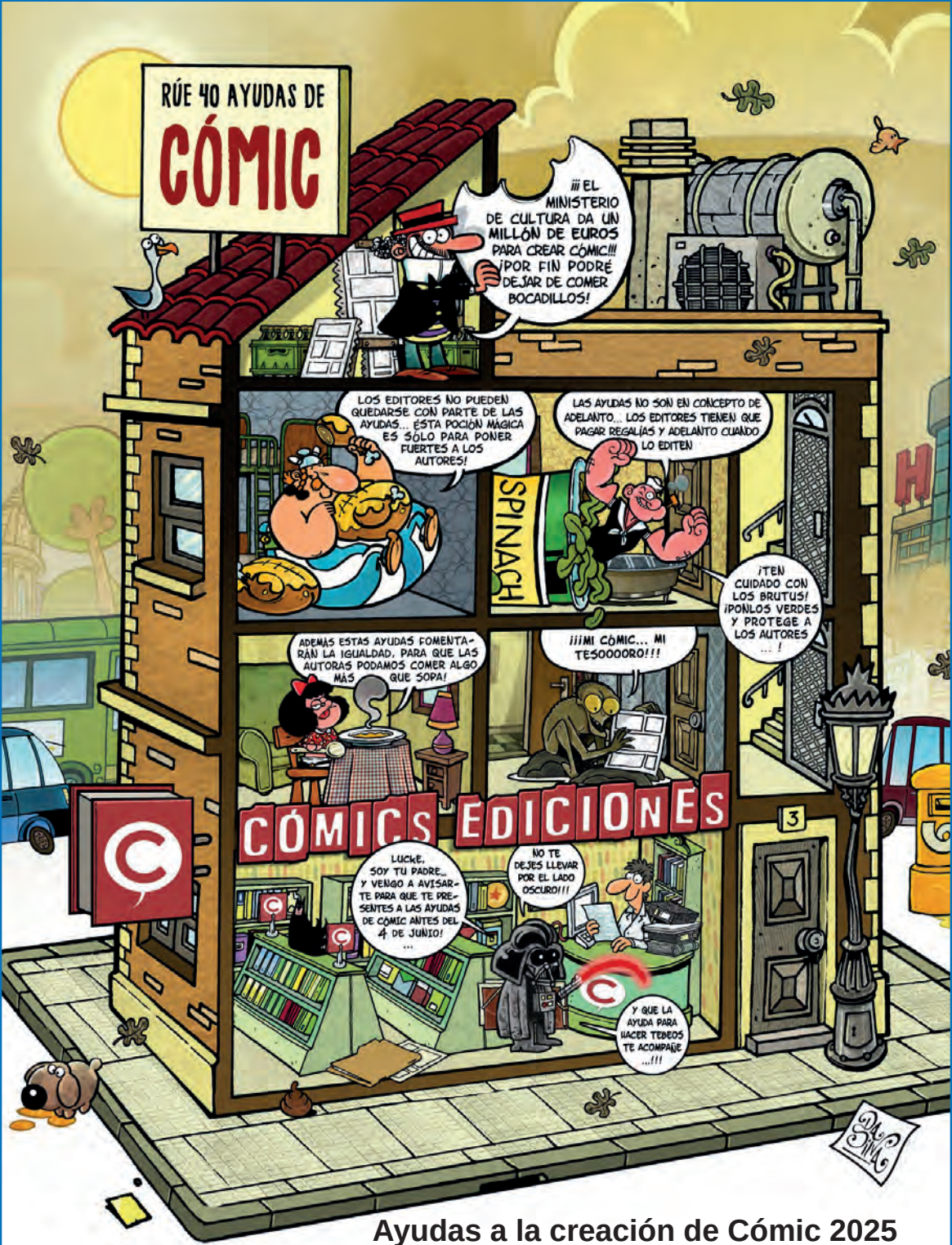

Ayudas a la creación de Cómic 2025

www.cultura.gob.es/cultura/libro/becas-ayudas-subvenciones/ayudas-y-subvenciones/creacion-comic.html

guía comercial del sur de Tenerife

Las Galletas	Restaurante El Rincón del Pescador Rambla Dionisio Glez. Las Galletas	Cafetería Mencey Avda. Príncipe Felipe Las Galletas	CASA MARY Carretera La Estrella Las Galletas	Cafetería Marazul Calle Central, 17 Las Galletas
Óptica Garoé Calle La Arena, 3 Las Galletas	LISY C/ Consuelo Alfonso Las Galletas	Burlamacco Ctra. Las Galletas Las Galleas	Happy World Cándida Peña Bello Las Galletas	Librería Noelia Cándida Peña Bello, 12 Las Galletas
Studio Mania 922 73 03 31 studiomania@gmail.com Cándida Peña Bello, 5 Las Galletas	Menudos Niños C/ Bélgica, 10 Las Galletas	Bee Unique Cándida Peña Bello, 10 Las Galletas	El Boom del Calzado Cándida Peña Bello, 10 Las Galletas	Atlantic Dog Luis Álvarez Cruz Las Galletas
Restaurante El Bichero Mª del Carmen García Las Galletas	Azahara Moda y Complementos Calle Central, 8 Las Galletas	Filipino Blues Bar Mª Carmen García Las Galletas	forever you Calle Central, 10 Las Galletas	María Tapas Marina del Sur, 116 Las Galletas
Mesón O Pazo Av. Salazar Glez. 46 Las Galletas	Cafetería Los Vinitos C/ Central, 8 Las Galletas	OPALO.H Calle Bélgica, 10 Las Galletas	Ya Estás C/ La Arena, 24 Las Galletas	Tomar Regalos Especialidad en inciensos C/ Sol del sur, 22 Las Galletas

guía comercial del sur de Tenerife

Las Galletas

Karat
C/ Sol del sur, 11
Las Galletas

Oasis Panadería
C/ Sol del sur, 14
Las Galletas

Elegance
Av. Príncipe Felipe
Las Galletas

Autoescuela Atogo
C/Sol del sur, 6
Las Galletas

Fresas Carmín
C/ Sol del sur, 13
Las Galletas

C/ Galván Bello, 13
Las Galletas

Las Américas

La Karina
Bajos Hª Sol Tenerife
and
Beside Hotel Vulcano
Las Américas

Mad Family
CC Caribe 5
Las Américas

Los Cristianos

Mestizo Café-Bar
Juan Reverón Sierra, 2
Los Cristianos

La Caleta Bellas Artes
Avda. de Suecia, 21
Los Cristianos

Restaurante El Burgado
C/ Juan XXIII
Los Cristianos

Cafetería La Salud
C/ Juan Carlos I
Los Cristianos

El Rincón de Pancho
C/ Valle Menéndez
Los Cristianos

Tienda Chocolate
C/ Juan Carlos I, 1
Los Cristianos

Rest. Gomeron
C/ Juan Carlos I, 3
Los Cristianos

Bananas Cafetería
C/ Juan Carlos I
Los Cristianos

Atena 2 Services
+34 674 12 05 54

Ferretería Caribe
922 79 57 64
Los Cristianos
922 78 59 71
Las Galletas

Pizzería Oro di Napoli
Valle Menéndez, 20
Los Cristianos





641 91 64 97

Publicity
Publicidad en la revista
El Monstruo
de Las Galletas
624 93 96 20

guía comercial del sur de Tenerife

El Médano

ICE DREAMS
HELADERÍAS
Fabricación Propia
C/ Hermano Pedro, 9
El Médano

NEPTUNO
take away
Paseo Picacho, 9
El Médano



CC La Tejita

Un Toque
El Médano
Pº Marcial García, 5
El Médano

MR.WILSON
C/ Hermano Pedro, 3
El Médano

Cofradía
El Médano
Paseo Marítimo, 2
El Médano

Carina
lashes
C/ Hermano Pedro
El Médano

El Picú
Restaurante
J. Miguel Galván Bello, 8
El Médano

CALIMA
café
EL MÉDANO TENERIFE

Gelatería
Demaestri
Av. José Miguel Galván Bello, 6
El Médano

San Isidro

TROPICAL
624 535 540
Arzob. Glez. Rivas, 21
San Isidro

La Cueva del Tabaco
Av. Santa Cruz, 151
San Isidro

EST. 2007
MODEM PELUQUEROS
922 39 48 95
Arzob. Glez. Rivas, 21
San Isidro

Belli Freski
Av. Santa Cruz, 72
San Isidro

The MAGIC
Barber Shop
Av. Santa Cruz, 151
San Isidro

BAR CAMPESINO
Av. Santa Cruz, 189
San Isidro

BARBER SHOP
LA SUCURSAL DEL CIELO
Princesa Guajara, 1
San Isidro

HERBOLARIO
C/ Los Panaderos, 2
San Isidro



José Glez. Rivas, 13
San Isidro

Restaurante
SUPER DEPOR
Av. Santa Cruz, 190
San Isidro

Publicity
Publicidad en la revista
El Monstruo de Las Galletas
624 93 96 20

Guargacho

Bar JACAMAR
Cra. Gral. a Las Galletas
Guargacho

guía comercial del sur de Tenerife

Costa del Silencio



C/ Hércules, 16
Costa del Silencio



CC Ten-Bel
Costa del Silencio



C/ Hérules, 3
Costa del Silencio

Family bar
calabärdo
Tapas
Copas
Calle Hércules, 1
Costa del Silencio



CC Chaparral
Costa del Silencio



Montaña Amarilla
Costa del Silencio



C/ Chasna, 2
Costa del Silencio



C/ Chasna, 2
Costa del Silencio



CC Chaparral
Costa del Silencio


CC Tenbel
Costa del Silencio



CC Chaparral
Costa del Silencio





C/ Polifemo, 5
Costa del Silencio



CC Coral Mar
Costa del Silencio



CC Trébol, 17
Costa del Silencio



Av. José A. Tavio, 14
Costa del Silencio



Calle Chasna, 2
Costa del Silencio



Calle Minerva
Costa del Silencio



Av. José A. Tavio, 14
Costa del Silencio



C / Hércules, 15
Costa del Silencio

Bar Kiosko
AMADOR
Av. J. Antonio Tavio
esquina C/ Minerva
Costa del Silencio



Av. José A. Tavio
Costa del Silencio



El Chaparral
Costa del Silencio



El Chaparral
Costa del Silencio

guía comercial del sur de Tenerife

El Fraile

Gestoría VD
Gestoría Administrativa
Balcón del Atlántico, 12
El Fraile

Frutería La Huertita

S.S. de la Gomera, 37
El Fraile

MULTITIENDA
ABIERTO 24 HORAS
Calle Tagoror, 15
El Fraile

UNISOSAT
Reparación y venta de TV
C/ Fuerteventura, 34
El Fraile

FERRETERÍA LOS PINOS
922 73 26 24
Sta. Cruz de la Palma
El Fraile

Bar Restaurante EL MOSAN
Calle Tenerife, 2
El Fraile

FOTO PRONTO
Fuerteventura, 36
El Fraile

Bar Cafetería La Oficina

Tagoror, 15 - El Fraile

LOBOS del ASFALTO TENERIFE
C/ Miguel Calcerrada
El Fraile

Cafetería - Bar
Fuerteventura, 108
El Fraile

CARNICERÍA El Cubano
Horario:
de lunes a domingo
09:00 a 20:30
C/ SS de la Gomera, 14
El Fraile

modas Ruvi
SS de la Gomera, 45
El Fraile

La Copy

C/ Gran Canaria, 59
El Fraile

SUPERMERCADO VERODAL CONGELADOS

S.S. de la Gomera, 33
El Fraile

LIBRERÍA La Libreta
Av. Islas Canarias, 20
El Fraile

Los Abrigos

Herbolario los Tilos
Natural Shop
Av. Los Abrigos, 7
Los Abrigos

El Mirador


Hazy Days Vintage Bar
C/ Fragata, 1
Los Abrigos

Guaza

Aluminium and glass design
C/ Piquera, 13
Guaza

El Pal Mar

El Pescaito
C/ Gorrión, 57
El Pal Mar

Pet's Home
Alimentación
Complementos
Moda - Peluquería
C/ Gorrión, 57
El Pal Mar

APOYA A LOS GRUPOS DE MÚSICA LOCALES

COMPRANDO UNA DE SUS CAMISETAS OFICIALES





15€
+ Gastos envio



AHORA PUEDES PERSONALIZAR TU PROPIA CAMISETA DESDE SOLO 5€

Y SI TIENES UN GRUPO, PUEDES TENER TU PROPIO MERCHANDISING GRATIS

CONTACTA CON NOSOTROS:

Tlf/Whatsapp: 624 93 96 20 - Email:publicity556@gmail.com